

la malterie

_Dossier de presse

_Soirée Zoom au Beffroi de l'Hôtel de Ville de Lille

04
juill
2018
19:00
et 19:45

AU BEFFROI
DE L'HÔTEL
DE VILLE

David
Leleu

SOIRÉE
ZOOM
la malterie

/ 27



la malterie

Ateliers d'artistes - Résidences - Concerts - Expositions -
Information Ressource Arts Visuels

la malterie est une structure de soutien à la recherche et à l'expérimentation artistique dans les domaines des arts visuels et des musiques actuelles. Elle accompagne la professionnalisation de parcours d'artistes.

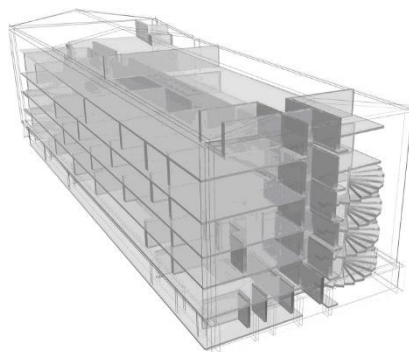

Les soirées ZOOM



La malterie organise depuis fin 2013 une programmation régulière de "soirées zoom" autour d'un de ses artistes résidents qui y présente un **projet récent et inédit**. Ces soirées constituent des rendez-vous aujourd'hui repérés permettant de suivre l'actualité de nombreux artistes lillois.

Depuis janvier 2017, les soirées Zoom sont organisés **hors les murs**, en partenariat avec les lieux de la métropole les plus appropriés au projet.

La singularité des Soirées Zoom réside également dans **l'ouverture** qu'elles proposent par l'invitation d'un intervenant extérieur, provenant d'un autre domaine de spécialité que celui de l'art contemporain. Il offre son approche singulière du travail de l'artiste en le mettant en perspective avec le champ disciplinaire dont il est issu, livrant les résonances du travail dans ses propres recherches et les mêlant à ses propres références.

Quelques soirées ZOOM :



[ZOOM 26 Galerie Rezeda,](#)
[21 février 2018](#)

Espace culture, Université de Lille I
avec Éric Masson, géographe



[Zoom 25 Manon Thirriot,](#)
[2 novembre 2017](#)

la malterie
avec Gilbert Guinguant, géologue



[Zoom 24 Armin Zoghi,](#)
[4 mai 2017](#)

Espace croisé, Roubaix
avec Loraine Gérardin-Laverge,
philosophe de l'Institut de recherches
philosophiques de Paris Nanterre

ZOOM 27 DAVID LELEU – BEFFROI DE L'HOTEL DE VILLE DE LILLE 04 juillet



Pour la [Soirée Zoom 27](#) organisée le 4 juillet 2018 et consacrée au travail de David Leleu, la malterie a sollicité la collaboration de l'Office de Tourisme et des Congrès de Lille pour présenter l'installation artistique de David Leleu au Belfroi de l'Hôtel de Ville. Cette collaboration permet de dynamiser le site du Belfroi en y programmant une proposition singulière et événementielle et de renouveler l'intérêt pour le lieu en **le faisant découvrir à travers le regard d'un artiste.**

David Leleu est artiste résident de la malterie, il a été formé à l'Ecole de recherches graphiques (ERG/ Saint-Luc de Bruxelles, il expose régulièrement en France et à l'étranger.

<http://davidleleu.com/> - [PORTFOLIO](#)



« Toute l'esthétique de son travail réside dans cet équilibre maîtrisé où matière et sujet se confondent. Les images et les dessins ainsi créés par l'artiste s'éloignent et se distinguent de leur réalité première. Troubler et perturber, en affectant ce qui est représenté autant que la vision du spectateur permet la création d'un monde d'images mystérieuses où l'on ne sait plus tout à fait ce que l'on voit, ou ce qui nous est montré. » Baptiste Fabre

En savoir plus sur l'installation de l'artiste

David Leleu explore depuis plusieurs années **le phénomène optique de camera obscura** (chambre noire), désignant un petit trou dans la paroi d'un lieu plongé dans l'obscurité et l'image produite par la convergence des rayons lumineux.

Le 4 juillet il proposera une installation où le Beffroi de Lille devient l'écrin d'une nouvelle expérience révélant un **panorama altéré et magnifié de la métropole lilloise** en installant un dispositif de **camera obscura** sur les 36 fenêtres de la salle basse du belvédère. Isolé de la lumière du monde pour le redécouvrir, **le visiteur est plongé au cœur d'un générateur d'images mystérieuses et fragiles incitant à la rêverie.**



Intervention de Dominique Sampiero

Pour développer cette rêverie éveillée et la partager, l'invité extérieur sera **Dominique Sampiero, auteur et poète contemporain**. Il réalisera une **création littéraire** à partir de l'expérience spécifiquement proposée au Beffroi. Poète, romancier, scénariste, auteur de textes pour la jeunesse et pour le théâtre, Dominique Sampiero a exploré différentes formes d'écriture en restant fidèle aux personnages et aux thèmes de son univers poétique. En 2014, il a notamment reçu le Grand prix de poésie Robert Ganzo.

Infos Pratiques & Contacts

04 juillet 2018

19h et 19h45

Au Beffroi de l'Hôtel de Ville de Lille
Place Roger Salengro

Attention jauge limitée : entrée libre sur réservation obligatoire : artsvisuels@lamalterie.com

L'installation restera visible au Beffroi du 5 au 10 juillet aux conditions horaires et tarifaires habituelles du lieu.

Plus d'informations et renseignements sur le site de l'[Office de Tourisme et des Congrès de Lille](#).

Le 4 juillet, accès libre dès 10h. Le 7 juillet, accès possible seulement de 10h à 13h.

Elise Jouvancy / Responsable du Pôle arts visuels

artsvisuels@lamalterie.com / 03.20.15.13.21

Sofia Lemtai / Assistante du Pôle arts visuels

production@lamalterie.com / 06.61.85.18.79

la malterie

42 Rue Kuhlmann

59000 Lille

+33 3 20 15 13 21

www.lamalterie.com

